

Association des Médecins du canton de Genève

Sommaire

Editorial	1-3
Sevrage tabagique: prendre en compte la dimension nutritionnelle	3-4
La santé en Suisse	4
Sine Qua Non	5,7
Candidatures	9-10
Mutations	10
Changements d'adresses	11
Ouvertures de cabinets	11
Vérification de vos coordonnées	11
Petites annonces	12-13
A vos agendas!	14-16

Assemblée générale

L'Assemblée générale statutaire d'automne se tiendra le **lundi 19 novembre 2012** dès 19 h 00.

La convocation vous parviendra en temps utile.
Réservez cette date et venez nombreux!



Le mode d'emploi du médecin

Je parcours une délicieuse brochure intitulée *Mon médecin et moi* (Pharma Information, 1965) que nous a aimablement fait parvenir la veuve du Dr Roger Mayer. Cet opuscule est présenté comme une sorte de «mode d'emploi du médecin [...] qu'on ne trouve dans aucun emballage d'aucun médicament». Il rappelle au patient que le médecin a choisi sa profession pour lui rendre service, qu'il est lié par le serment d'Hippocrate et qu'il ne laissera personne sans soins. De son côté, le patient doit s'engager à ne rien lui cacher, suivre ses conseils, user avec parcimonie de son temps, ne pas le déranger à tout bout de champ avec de prétendues «urgences».

Un demi-siècle plus tard, ces propos paraissent bien paternalistes, sinon naïfs quand ils parlent des caisses-maladie, «une institution sociale admirable». Et pourtant! Ils décrivent simplement le contrat de confiance sur lequel la médecine a été bâtie depuis des millénaires. Si on demandait beaucoup au médecin au plan de ses connaissances, de sa personnalité et de sa disponibilité, parfois au-delà du possible, il jouissait d'une

juste reconnaissance. On pouvait penser que certains honoraires étaient élevés, mais on admettait volontiers que la compétence et la disponibilité avaient un prix. Ne pensez pas que je donne dans la nostalgie! L'autorité que l'on reconnaissait au médecin n'était pas toujours méritée, mais le contrat bilatéral entre médecin et patient était au centre. Aujourd'hui, il faudrait plutôt parler d'un ménage à trois ou à quatre.

L'«institution sociale admirable» est devenue le principal auxiliaire du politique dans la quête d'une limitation des coûts. Elle a d'abord permis l'accès aux soins grâce à un financement solidaire. Le retour de balancier lui impose maintenant de contrer les progrès thérapeutiques et le vieillissement. Les soins sont facilement disponibles, largement remboursés, et ils sont efficaces. Qui accepte encore de s'en priver? Désolé de vous répéter inlassablement cette histoire. Mais pour contenir la croissance, il faut trouver comment restreindre la consommation sans montrer qu'on limite l'accès aux soins. Voilà pourquoi on nous demande de plus en

Ä

K

ÄRZTEKASSE

C

M

CAISSE DES MÉDECINS

CASSA DEI MEDICI

La Caisse des Médecins pour complice et les tâches s'évanouissent.

CAISSE DES MÉDECINS

Route de Jussy 29 · 1226 Thônex

Tél. 022 869 45 50 · Fax 022 869 45 06

geneve@caisse-des-medecins.ch · www.caisse-des-medecins.ch

plus souvent de justifier nos actes, sachant que ce harcèlement finit pas nous influencer. C'est peut-être pour cela aussi que les assureurs veulent tout savoir du patient et de son dossier, histoire de trouver un argument pour remettre en question le traitement.

La stratégie est simple: éloigner le centre de décision du couple médecin-patient qui est trop influencé par les émotions et l'empathie. Une décision technique sur la base d'un tableau de bord, c'est facile. Mais expliquer, les yeux dans les yeux, qu'il y a un traitement, mais qu'il coûte trop cher par rapport à son bénéfice, c'est une autre histoire. Même stratégie pour les tarifs. Le Surveillant des prix – qui est le serviteur de ceux qui l'ont nommé – a adopté le modèle tueur des assureurs-maladie: lorsque les coûts augmentent plus que ce qui est jugé acceptable, la valeur du point tarifaire baisse. Le paramètre de réglage ne s'appelle plus besoins, mais coûts. Menée au bout, cette stratégie pourrait donner raison aux assureurs-maladie qui ont fait recours contre la valeur de point tarifaire fixée par le Conseil d'Etat et aboutir à une baisse drastique.

Votre Conseil a récemment eu l'occasion d'échanger avec le président de l'Ordre des médecins de Haute-Savoie, le Dr René-Pierre Labarrière. Comme nous,

l'Ordre est préoccupé par la «qualité inégale» de la formation des généralistes européens qui s'installent dans l'Hexagone et qui maîtrisent parfois mal le français. Les déserts médicaux ne sont hélas pas près de disparaître de France. Le *numerus clausus* a été assoupli et le nombre d'étudiants acceptés en médecine a doublé depuis les années nonante, mais le taux d'acceptation en deuxième année reste bas (16% en moyenne nationale) tant le nombre de candidats est élevé. Certains recalés tentent leur chance en Belgique, en Suisse, voire en Roumanie où des universités proposent des cours en langue française. Un autre sujet d'inquiétude pour nos proches voisins, c'est le désintérêt des médecins pour le secteur libéral et la détérioration des conditions de travail avec un indicateur inquiétant: le taux de décès par suicide des médecins libéraux français en activité qui atteint 14% contre 5,4% pour la population d'âge comparable (Y. Leopold, 2003).

Pénurie, surcharge de travail, perte de statut, contraintes administratives, procédures judiciaires, attentes croissantes des patients et moyens restreints, autant d'ingrédients qui mènent au *burnout* et à son issue parfois dramatique¹. Il est donc temps de repenser le «mode d'emploi du médecin» et je crois, au risque de



Unique en médecine de laboratoire

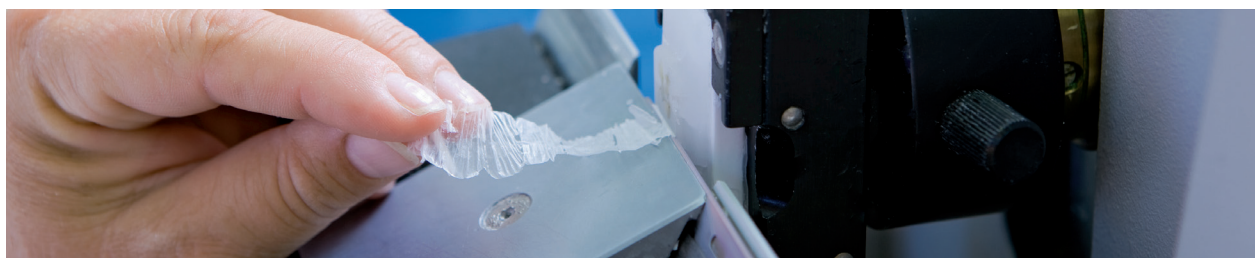

Plus-values uniques grâce à des consiliiums interdisciplinaires avec intégration de l'histologie, de la cytologie et du diagnostic clinique de laboratoire. Une équipe de 20 pathologues, dont 5 dermatopathologues, à Bâle, Genève et Lausanne. Au total plus de 400 années d'expérience cumulées en tant que chef de clinique et de médecin adjoint dans des instituts de pathologie privés ou universitaires.

Pathologie Viollier Weintraub Genève

Dr méd. Sophie Diebold Berger

Dr méd. Jean-François Egger

Dr méd. Anne-Marie Kurt

Dr méd. Robert Lemoine

Dr méd. Catherine Ribaux David

Dr méd. Didier Sarazin

Dr méd. Sophia Taylor

Dr méd. Dominique Weintraub

Dr méd. Jonathan Weintraub

[Vous aussi, laissez-vous séduire](#)

Viollier Weintraub SA | Avenue Eugène-Pittard 16 | 1206 Genève | T +41 (0)22 789 63 63 | F +41 (0)22 789 63 64
anapath@viollier.ch | www.viollier.ch | [Détail comme vision](#)

décevoir certains d'entre nous, que ce sont nos jeunes collègues qui voient juste: moins d'heures de travail, plus de temps consacré à la famille, un emploi salarié plutôt qu'une activité indépendante en cabinet, pouvoir transmettre les cas en suspens à un collègue à la fin de son temps de travail. En bref, vivre comme n'importe qui d'autre et donner une autre dimension à la qualité de sa vie. Ce n'est pas de la paresse, mais l'expression de l'instinct de survie. Evidemment, c'est

moins commode pour les patients et peut-être moins efficace, mais le statut du médecin a trop changé, même si c'est contre notre volonté, pour qu'il soit possible de continuer comme autrefois. Nous ne sommes pas des surhommes.

Pierre-Alain Schneider

¹ La FMH a mis sur pied le Réseau pour soutien de médecins Remed atteignable au tél. 0800 0 73633 ou 0800 0 ReMed

Sevrage tabagique: prendre en compte la dimension nutritionnelle



En Suisse, un peu plus de la moitié des fumeurs souhaite abandonner la cigarette. Pourtant, la désaccoutumance au tabac est difficile, non seulement en raison de la dépendance physique et psychique induite par la nicotine, mais

également par la crainte ou la survenue d'une prise de poids.

Les préoccupations pondérales font partie des nombreux facteurs qui incitent au maintien du tabac: il est vrai qu'on observe en général une prise pondérale de 3 à 5 kilos lors de l'année suivant le sevrage tabagique. Néanmoins, les nombreuses méthodes de désaccoutumance proposées aujourd'hui en Suisse romande pour arrêter de fumer n'ont ni les outils, ni les moyens nécessaires pour traiter des questions nutritionnelles. Pour éviter que ces craintes ne deviennent un obstacle au sevrage, l'Antenne des diététiciens genevois (ADiGe) s'associe à l'offre des Consultations Tabac du CIPRET et des HUG pour proposer des interventions-conseils gratuites sur le thème *Alimentation et Tabac*.

Grâce au soutien du *Fonds de prévention du tabagisme* de l'OFSP, l'ADiGe propose gratuitement une série d'interventions-conseils animées par des diététiciennes diplômées afin de donner aux fumeurs tous les atouts pour limiter, voire éviter, une prise de poids. Il s'agit de proposer un programme de 3 soirées qui s'articulent autour de thématiques favorisant l'acquisition des bons comportements nutritionnels pour limiter la prise

de poids et permettant d'introduire un changement d'habitudes alimentaires à long terme.

Ces soirées d'interventions-conseils s'adressent autant aux personnes souhaitant entreprendre un sevrage tabagique ou en cours de sevrage qu'à leur entourage, l'appui des proches étant souvent déterminant dans ce type de démarche. Il s'agit de proposer une formule adaptée à chacun: certains préféreront améliorer leur alimentation avant d'arrêter de fumer, d'autres auront la force de le faire pendant leur sevrage, d'autres encore le feront une fois devenus ex-fumeurs. En étant à l'écoute des besoins de chacun, l'ADiGe souhaite répondre aux interrogations spécifiques du public et s'ancrer dans le vécu de chacun.

Ces trois soirées se partagent en autant de thématiques. La première soirée **Arrêter de fumer sans grossir** s'articule autour des causes entraînant une prise de poids à l'arrêt de la cigarette. Le participant est amené à identifier les facteurs qui pourraient entraîner une prise de poids chez lui (alimentation et activité physique). Une fois ces facteurs identifiés, il peut établir des objectifs pour y faire face. La deuxième soirée **Savoir manger, se voir manger** se penche sur les habitudes alimentaires et les sensations internes. Le participant reçoit les outils pour apprendre à écouter ses sensations alimentaires et prendre conscience de la complexité de son comportement alimentaire. La troisième soirée **Manger équilibré, et pour longtemps** fournit les bases d'une alimentation saine, la plus adaptée pour maintenir un poids stable et une bonne santé. C'est également l'occasion de faire le point sur les réussites et les difficultés rencontrées durant ce parcours. De cette façon, le participant peut s'approprier bien plus facilement de nouvelles habitudes alimentaires. Le fil rouge de ces trois

séances consiste en la confection et la tenue d'un journal de bord. Distribué à chaque participant, il présente des exercices reprenant les thématiques abordées pendant les séances afin de permettre au participant de consolider les nouvelles habitudes alimentaires mises en place à l'occasion des cours et d'avancer ainsi dans sa démarche de sevrage.

Pour en savoir plus ou commander des *flyers* ou des affiches d'information, vous pouvez vous rendre sur le

site: www.adige.ch ou contacter les responsables du projet: Mmes Joan Germann et Fanny Merminod diététiciennes dipl. ES, par courriel: tabac@adige.ch ou par téléphone: 076 236 00 11.

Joan Germann
Responsable des cours ADiGe
J'arrête de fumer ... Peur de grossir?

Lu pour vous: *La santé en Suisse, ou l'art de simplifier*

Illustré avec humour par Mix & Remix, le dernier ouvrage des éditions *Loisirs et Pédagogie* (LEP) est consacré à *La santé en Suisse*.

C'est un jeune médecin, Simon Regard, qui a fait de ce thème et de cet ouvrage son mémoire de diplôme en santé publique (DSP-MPH).

Rendre accessibles les complications et la complexité des **assurances sociales** qui touchent, de près ou de loin, ce domaine qui nous est cher, la santé ; initier tout un chacun aux « subtilités » de l'**assurance-maladie**, aux pièges de l'**assurance-invalidité**, aux chausse-trappes de l'**assurance-accident** sans parler des méandres de la **prévention** et de la **promotion de la santé**, en passant par l'énumération des divers acteurs qui se meuvent dans ce paysage tourmenté ; rendre compte des **modifications légales intervenues** en cours de route, en citant par exemple le **nouveau financement hospitalier** ou l'introduction des **DRG** : tels étaient les objectifs de cet ouvrage.

Avec panache, humour et précision, cet ouvrage, en seulement 112 pages, répond de façon simple et concise aux

questions que chaque assuré, citoyen ou patient – que nous sommes tous aussi à tour de rôle – peut se poser.

(réd.)

Simon Regard et Mix&Remix, *La santé en Suisse*, éditions LEP Loisirs et Pédagogie SA, Le Mont-sur-Lausanne, 2012

En vente au prix de 15 CHF dans toutes les bonnes librairies et les bons kiosques à journaux



Votre spécialiste pour tous les tests rapides



Streptop A
Kit de 20 tests : 55.- CHF
Adopté par le Réseau des pédiatres genevois !

Prélude
Test de grossesse 20 UI/L
Kit de 25 tests : 50.10 CHF



57, av. Wendt
1203 Genève

CaduMed

Tél.: 022 949 1330
Fax : 022 340 3651
info@cadumed.ch

SINE QUA NON

Bulletin trimestriel de la Permanence juridique
sur l'assurance-maladie et accidents du
Bureau Central d'Aide Sociale

...« *Nous Maigrirons Ensemble* »
Pierre Perret

Le nouveau régime de financement des soins

Le 1^{er} janvier 2011, la Loi fédérale sur le nouveau régime de financement des soins est entrée en vigueur. Par rapport à la Loi fédérale sur l'assurance-maladie (LAMal), l'intitulé de cette loi est trompeur. En fait, elle a exclusivement pour objet **le nouveau mode de financement des soins dispensés à domicile et dans un établissement médico-social (EMS)**. Outre une révision partielle de la LAMal, elle a engendré une modification de la Loi fédérale sur l'assurance-vieillesse et survivants (LAVS), ainsi que de la Loi fédérale sur les prestations complémentaires (LPC). Cette nouvelle législation n'est pas sans conséquence pour les bénéficiaires de soins à domicile et les pensionnaires des EMS.

I. Les grandes lignes du nouveau régime

1. Modification de la LAMal (1)

Le point central de la révision concerne la diminution du taux de remboursement des frais liés aux soins à domicile et en EMS. **Désormais, les caisses-maladie ne versent plus qu'une participation uniforme en Suisse fixée par le Conseil fédéral en fonction du degré de dépendance de la personne** (CHF 79.80/heure pour l'évaluation et les conseils, CHF 65.40/heure pour les examens et traitements et CHF 54.60/heure pour les soins de base).

Les coûts qui ne sont pas pris en charge par l'assurance-maladie sont répercutés sur l'assuré et sur les pouvoirs publics.

a. Participation de l'assuré

La législation fédérale fixe la participation de l'assuré à un maximum de CHF 15.95 par jour

pour des soins dispensés à domicile et à CHF 21.60 par jour pour ceux dispensés en EMS.

Ce montant vient s'ajouter à la quote-part et franchise habituelles.

Les cantons peuvent toutefois décharger les assurés en abaissant la participation du patient. A Genève, le Conseil d'Etat a décidé de diminuer cette participation de moitié pour les soins à domicile, soit CHF 8.- par jour d'intervention, modulée en fonction de la capacité financière de la personne. Elle est de CHF 8.- par jour pour les soins dispensés en EMS.

A noter que cette nouvelle réglementation ne s'applique qu'aux organisations de soins et d'aide à domicile et aux EMS reconnus à pratiquer à charge de la LAMal.

b. Contribution des pouvoirs publics

Les cantons ou les communes doivent assumer les coûts restants.

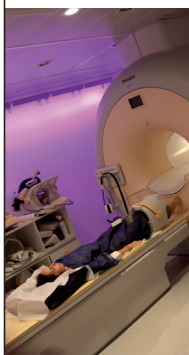

RADIOLOGUES FMH

- Dsse Stéphanie Besse
- Dsse Barbara Stryjenski
- Dr Alex Troxler
- Dsse Anne-Françoise Schwieger
- Dr René de Gautard

CARDIOLOGUE FMH

- Dsse Monica Deac

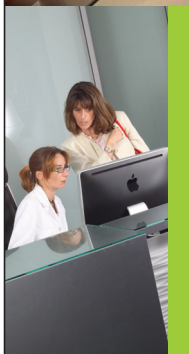

IRM 1.5 Tesla

CT 64 barrettes

Radiologie conventionnelle
et dentaire numérisée

Échographie Doppler

Mammographie digitalisée

Imagerie cardiovasculaire
non invasive

Ostéodensitométrie

Archivage numérique

Traitement radiologique
de la douleur

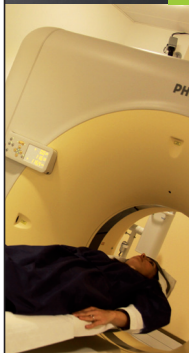

DU LUNDI AU VENDREDI 8-18h
RDV : 022 347 25 47

1 route de Florissant
1206 GENEVE

- Tél : +41 (0)22 347 25 47
- Fax : +41 (0)22 789 20 70
- Email : info@medimagesa.ch
- www.medimagesa.ch

1006Z09



Urgences ophtalmologiques

Centre Ophtalmologique de Rive

Médecins spécialistes FMH

de 8 heures à 18 heures
du lundi au vendredi
et de 9 heures à 13 heures
le samedi

Rue Pierre-Fatio 15
1204 Genève

Tél. : 022 959 75 65
www.ophtarive.ch

1006310



CLINIQUE GENEVOISE
DE MONTANA

Pour votre santé, prenez de l'altitude

Parmi nos pôles d'excellence, les traitements de :

- médecine interne
- réadaptations post-opératoires
- maladies psychiques (dépression, anxiété, addictions, boulimie, anorexie)
- maladies chroniques

Admissions sous 48h

027/485 61 22 – contact-cgm@hcuge.ch – www.cgm.ch

VOTRE PARTENAIRE SANTÉ AU CŒUR DES ALPES



REPUBLIQUE ET CANTON DE GENEVE
Clinique genevoise de Montana
Impasse Clairmont 2
3963 Crans-Montana

1005495

2. Modification de l'AVS (2)

Désormais, les bénéficiaires de l'AVS ont droit à une indemnité pour impotent en cas de soins à domicile déjà à partir **d'une impotence faible** (CHF 234.-/mois en 2012).

Est « impotent » la personne qui a besoin de l'aide régulière et importante d'autrui pour accomplir les actes ordinaires de la vie.

Cette prestation peut ainsi couvrir une partie de la participation des patients aux soins à domicile.

3. Modification de la LPC (3)

De nouvelles règles permettent en particulier d'établir le revenu déterminant lorsqu'une personne séjourne en EMS ou à l'hôpital et que son conjoint vit dans le logement dont ils sont propriétaires. Le nouveau montant non

imputable (CHF 300'000.-) permet ainsi aux personnes nécessitant des soins et ayant un revenu modeste de recevoir des prestations complémentaires en cas de besoin sans devoir au préalable vendre leur bien.

II. Une exception : les soins aigus et de transition

Cette catégorie tarifaire n'existe que depuis le 1^{er} janvier 2011.

Elle concerne les soins dispensés à domicile ou en EMS durant les deux semaines suivant la sortie d'un établissement hospitalier à condition d'être prescrits par un médecin de cet hôpital.

Dans ce cas, les assureurs maladie et les cantons se partagent la totalité des coûts comme pour une hospitalisation. La participation des assurés se limite ici à la franchise et à la quote-part de 10%.

Pour technique que ce soit, vous l'aurez compris : pour soulager le régime de l'assurance-maladie face au vieillissement de la population, le parlement a adopté une nouvelle répartition des coûts des soins de longue durée entre les différents agents payeurs. Même si sa participation peut être modulée, force est de constater qu'il y a un report de charges sur l'assuré et sur les cantons. C'est en tous les cas la solution choisie dans notre pays pour appréhender l'épineuse question des coûts liés à la vieillesse. La vieillesse, une « maladie » assurable ou un phénomène normal non indemnisable ?

Jacqueline Deck
Juriste de notre Permanence Juridique
sur l'assurance-maladie et accidents

(1) Art. 25a LAMal

(2) Art. 43bis, al. 1, 1^{re} phrase, 1bis, 2 et 3 LAVS

(3) Art. 11, al. 1, let. C, et 1bis

Reproduction autorisée avec mention de la source

Bureau Central d'Aide Sociale, place de la Taconnerie 3, CP 3125, 1211 Genève 3

Permanence juridique sur l'assurance-maladie et accidents :

réception sans rendez-vous le mardi de 11h à 18h

Permanence téléphonique le vendredi de 9h à 12h et de 13h30 à 16h30 - Tél. 022 310 20 55

VOUS

envisagez de vous installer en pratique privée
OU
souhaitez remettre votre cabinet et vous accorder une retraite bien méritée

NOUS

avons des « pistes » qui peuvent vous intéresser...
Evaluation d'un cabinet, aspects juridiques, crédit d'investissement, crédit d'exploitation,
planification financière, fiscalité, placements, prévoyance.

Intéressé ?

**Alors participez à notre table ronde qui se tiendra
le mardi 27 novembre 2012 – de 18 h 00 à 20 h 00,
à la Fondation Louis Jeantet, chemin Rieu 17, 1208 Genève.**

Cette conférence sera suivie d'un cocktail dînatoire qui sera l'occasion pour nos invités et orateurs
de se rencontrer et échanger autour des thèmes présentés.

Pour vous inscrire, annoncez-vous par mail à sylviane.bonfadelli@banquemigros.ch
d'ici au 10 novembre 2012, en indiquant vos coordonnées.

1006341



ID Imagerie & Développement

Qualité • Disponibilité • Service

www.imagerive.ch

- Cone-beam CT et radiologie dentaire
- CT volumique multibarrettes (scanner)
- Dépistage
- Echographie / Doppler
- Imagerie interventionnelle
- IRM (résonance magnétique) 1,5 T
- Mammographie numérique
- Minéralométrie / Ostéodensitométrie
- Radiologie numérique
- Scintigraphie osseuse (médecine nucléaire)



Prise de rendez-vous : **022 818 58 58**

Dr G. Adler • Dr F. Baruchel • Dr Ph. Braudé • Dr F. Couson
Dr N. Dfouni • Dr G. de Geer • Dr J.-F. Guillet • Dr M. Martins-Favre
Dr B. Ody • Dr J.-Ch. Piguët • Dr S. Sintzoff • Dr S. Vukanovic

Candidatures à la qualité de membre actif

(sur la base d'un dossier de candidature, qui est transmis au groupe concerné, le Conseil se prononce sur toute candidature, après avoir reçu le préavis dudit groupe, qui peut exiger un parrainage; le Conseil peut aussi exiger un parrainage; après la décision du Conseil, la candidature est soumise à tous les membres par publication dans *La lettre de l'AMG*; dix jours après la parution de *La lettre*, le candidat est réputé admis au sein de l'AMG, à titre probatoire pour une durée de deux ans, sauf si dix membres actifs ou honoraires ont demandé au Conseil, avant l'échéance de ce délai de dix jours, de soumettre une candidature qu'ils contestent au vote d'une Assemblée générale, art. 5, al.1 à 5):

Dr Aude CHARMILLOT
Avenue Pictet-de-Rochemont 7, 1207 Genève
Née en 1975, nationalité suisse
Diplôme de médecin en 2001
Titre postgrade en psychiatrie et psychothérapie, 2009

Après avoir suivi ses études à Genève et obtenu son diplôme de médecin en 2001, elle a effectué son internat de psychiatrie et psychothérapie aux HUG, où elle est cheffe de clinique depuis 2009. Formée en thérapie systémique, elle travaille actuellement à la consultation famille et couple des HUG et est membre du comité de l'Association genevoise de thérapie de famille. En décembre 2012, elle s'installera aux Eaux-Vives dans un cabinet de groupe.

Dr Elizabeth CICOTTI
Rue Henri-Blanvalet 1, 1207 Genève
Née en 1967, nationalité britannique
Diplôme de médecin en 1992 (Grande-Bretagne), reconnu en 2004
Titres postgrades en psychiatrie et psychothérapie, 2012, et de médecin praticien, 2011

Après avoir complété ses études à l'Université de Bristol en Angleterre et obtenu son diplôme de médecin en 1990, elle est venue en Suisse pour compléter une formation de médecin praticien avec obtention de son doctorat en médecine à l'université de Genève en 1998. Par la suite, elle a fait une formation de psychiatre aux HUG, travaillant notamment au Programme de CARE (trouble de personnalité) et comme cheffe de clinique à l'UPHA, unité spécialisée en soins du comportement (psychiatrique / somatique) avec un programme mère-bébé et pour les troubles du comportement alimentaires. Elle se spécialise en psychothérapie cognitive-comportementale (TCC). Elle s'installe en pratique privée aux Eaux-Vives fin 2012.

Dr Antoine LE FRANÇOIS DES COURTIS
Rue Maunoir 16, 1207 Genève
Né en 1977, nationalité française
Diplôme de médecin en 2003 (Belgique), reconnu en 2009
Titre postgrade en oto-rhino-laryngologie, 2009
FA en chirurgie cervico-faciale, 2010

Après avoir suivi ses études à l'Université Libre de Bruxelles et obtenu son diplôme de médecin en 2003, il a effectué sa formation d'ORL aux HUG. Il s'intéresse particulièrement aux domaines de l'oto-neurologie et de la rhinologie et prévoit de reprendre le cabinet du Dr Pierre Liard à partir du 1^{er} décembre 2012.

Dr Natalia LOBOIKO
Belle-Ideé – Unité carcérale
Ch. Petit-Bel-Air 2, 1225 Chêne-Bourg
Née en 1967, nationalité russe
Diplômes de médecin en 1993 (Russie), et en 2012 (Suisse)
Titre postgrade en psychiatrie et psychothérapie, 2012

Elle est titulaire d'un diplôme de docteur en médecine, obtenu en 1993 en Russie. Elle a suivi une formation aux HUG depuis 2003. Actuellement spécialiste en psychiatrie et psychothérapie, elle continue d'exercer aux HUG.

Dr Dubravka MARKOVIC
HUG-CMU
Rue Michel-Servet 1, 1211 Genève 4
Née en 1964, nationalité suisse
Diplômes de médecin en 1990 (Yougoslavie) et en 2012 (Suisse)
Titre postgrade en psychiatrie et psychothérapie, 2012

Elle a suivi ses études à Belgrade (Serbie), où elle a obtenu son diplôme de médecin en 1990. Elle travaille d'abord comme médecin à Belgrade et ensuite elle s'installe à Genève et fait sa formation postgrade aux HUG. Actuellement, spécialiste en psychiatrie et psychothérapie, elle envisage son installation d'ici la fin de cette année.

Dr Alexandra REBER
Hôpital de la Tour et
Chemin de la Tour 21 (cabinet), 1217 Meyrin
Née en 1978, nationalité suisse
Diplôme de médecin, 2005
Titre postgrade en médecine interne générale, 2011

Après avoir fini ses études de médecine à l'Université de Genève en 2005, elle travaille pendant 2 ans à l'Hôpital de la Tour, puis elle intègre le service de médecine interne générale aux HUG. Elle passe également une année dans le service de médecine communautaire et de premier recours afin de pratiquer plus de médecine ambulatoire et termine sa formation par un poste de cheffe de clinique avant de s'installer en cabinet fin 2012.

Dr Youri REILAND
Clinique des Grangettes
Route de Chêne 110
1224 Chêne-Bougeries
Né en 1973, nationalités allemande et belge
Diplôme de médecin en 2003 (Allemagne), reconnu en 2005
Titre postgrade en chirurgie orthopédique et traumatologie de l'appareil locomoteur, 2012

Après avoir obtenu son diplôme de médecin en 2001 à Munich, il a débuté sa formation d'orthopédiste et traumatologue en mettant l'accent sur la chirurgie du membre supérieur en passant par Annecy, Munich et Zurich dont les chefs se sont dévoués à cette sous-spécialité. Chef de clinique dès 2006 à l'Hôpital cantonal de Soleure, ensuite à la Clinique de Longeraie à Lausanne depuis 2009.

Candidatures à la qualité de membre actif (suite)

Dr Nikolaos SAMARAS
Hôpital des Trois-Chêne
Chemin du Pont-Bochet 3, 1226 Thônex
Né en 1975, nationalité grecque
Diplôme de médecin en 2003 (France), reconnu en 2005
Titre postgrade en médecine interne générale, 2010
FA en gériatrie, 2012

Le Dr Nikolaos Samaras a effectué ses études de médecine à Strasbourg où il a obtenu le diplôme de médecin en 2000 et le doctorat en 2003. Il a effectué sa formation postgrade à Strasbourg, puis en Suisse depuis 2006. Actuellement spécialiste en médecine interne et en gériatrie, il porte un intérêt particulier aux domaines des troubles cognitifs, du vieillissement hormonal et de la prévention des maladies liées au vieillissement.

Dr Anne-Thérèse VLASTOS
Place des Philosophes 18, 1205 Genève
Née en 1965, nationalité suisse
Diplôme de médecin en 1991
Titre postgrade en gynécologie et obstétrique, 2003

Etudes, formation en gynécologie-obstétrique et thèse à Genève pour ensuite partir 2 ans aux USA dans un centre anti-cancer, MD Anderson Cancer, afin d'effectuer une formation approfondie en chirurgie et pathologie du tractus génital bas de la vulve. A son retour, elle est en charge de la polyclinique de gynécologie aux HUG pendant 10 ans en tant que médecin adjointe du chef de service. Actuellement, toujours en charge pour les HUG du Programme de prévention des cancers de la femme à l'Île Maurice et médecin adjointe du chef de service à 50% à l'Hôpital de Fribourg, elle s'installe à temps partiel, en compagnie du Dr Taima Lahlou, dans le cabinet de cette dernière.

Mutations

Nouveaux membres (membres admis à titre probatoire pour une durée de deux ans, art. 5, al. 5):

Docteurs, Sheila ARDIGO, Cemile ATAMAN SOYSÜREN, Cyrille BOUTHERRE, Catherine BROZOU, Sylvain BUGNET, Oriane DORSAZ, Livia-Maria DURAN, Nathalie FIORE, Raoul de HALLER, Amir Théodore HOJABR, Armen MOMJIAN, Oscar MONTORO DE ANTONIO, Greta POGLIA ZOCCATELLI, Othman SENTISSI EL IDRISSE, à partir du 9 octobre 2012.

Réintégration d'un ancien membre

(Le Dr Penelope CLINTON a démissionné en mars 2004 parce qu'elle était toujours en formation, ce qui n'est plus le cas):

Dr Penelope CLINTON
Née en 1969, nationalité suisse
Diplôme de médecin en 1997
Titre postgrade en psychiatrie et psychothérapie d'enfants et d'adolescents, 2007

Membres en congé (demande écrite au Conseil de tout membre renonçant à pratiquer à Genève pour une durée minimale d'un an et maximale de deux ans; le congé part du 1^{er} janvier ou du 1^{er} juillet suivant la demande; libération de cotisation pendant la durée du congé; demande de prolongation possible, art. 9):

Docteur Keyvan NICOURAR, au 1^{er} janvier 2013.

Membres passifs (membres cessant toute pratique professionnelle, pas de délai, libération de la cotisation à partir du 1^{er} janvier ou du 1^{er} juillet qui suit la demande, voix consultative à l'Assemblée générale, art. 8):

Docteurs Denis BANDELIER, Barthold BIERENS DE HAAN, Jean-Dominique DEMOTTAZ, Raphaël DESLARZES, Mircea NAICHE, Jean-Jacques PERRENOUD, Arturo SALVADOR, Dr Lidia VOUMARD DE ALMEIDA, dès le 1^{er} janvier 2013.

Contrats de médecin-conseil et de médecins du travail (le Conseil approuve les contrats de médecin-conseil et de médecin du travail – ou d'entreprise – conclus par les membres de l'AMG, art. 18, al. 11):

Dr Christophe ANDREY, médecin-conseil de la *commune de Chêne-Bougeries*.

Décès

Nous avons le profond regret de vous annoncer le décès du Dr Jean-Louis CHOQUARD, survenu le 15 septembre 2012.

**Médecins, pour vos patients en fin de vie, en alternative à l'hôpital,
pensez à la Maison de Tara:**
www.lamaisondetara.ch
tél: 022 348 86 66

Changements d'adresses

Le Dr Irene BONADA

Spécialiste en médecine générale, ne consulte plus à la route de Chêne 11, mais à la Clinique des Grangettes, parc des Grangettes, route de Chêne 110, 1224 Chêne-Bougeries.

Tél. (nouveau) : 022 545 80 68

Fax (nouveau) : 022 545 80 69

Le Dr Daniel FRITSCHY

Spécialiste en chirurgie orthopédique et traumatologie de l'appareil locomoteur, ne consulte plus aux HUG mais à l'Hôpital de La Tour, avenue J.-D.-Maillard 3, 1217 Meyrin.

Tél. (nouveau) : 022 719 75 90

Le Dr Daphné GAUDRY-MAIRE

Spécialiste en psychiatrie et psychothérapie, ne consulte plus au boulevard des Philosophes 3, mais à l'avenue de Champel 6, 1206 Genève.

Tél. (nouveau) : 022 349 65 67

Fax (nouveau) : 022 349 65 68

Le Dr Gilles GODINAT

Spécialiste en psychiatrie et psychothérapie, ne consulte plus à la rue Louis-Favre 23, mais à la rue Charles-Giron 17, 1203 Genève

Tél. (nouveau) : 022 731 47 17

Fax (nouveau) : 022 731 47 17

Le Dr Max HUGENTOBLE

Spécialiste en chirurgie orale et maxillo-faciale, ne consulte plus au

Clos-de-la-Fonderie 1B, mais au Centre de chirurgie orale et maxillo-faciale de Plainpalais, rue Guillaume-de-Marcossay 15, 1205 Genève.

Tél. (nouveau) : 022 322 56 10

Fax (nouveau) : 022 322 56 11

Le Dr Henri OEGGERLI

Spécialiste en chirurgie orale et maxillo-faciale, ne consulte plus au Clos-de-la-Fonderie 1B, mais au Centre de chirurgie orale et maxillo-faciale de Plainpalais, rue Guillaume-de-Marcossay 15, 1205 Genève.

Tél. (nouveau) : 022 322 56 10

Fax (nouveau) : 022 322 56 11

Le Dr Claudio SORAVIA

Spécialiste en chirurgie, ne consulte plus à la route de Chêne 11, mais à l'avenue Eugène-Pittard 34, 1206 Genève.

Tél. (inchangé) : 022 786 32 92

Fax (inchangé) : 022 786 32 85

Dès le 1^{er} novembre 2012

Le Dr Jésus ARROYO

Spécialiste en médecine interne, ne consulte plus au chemin de Beau-Soleil 22, mais à la Clinique de La Colline, avenue de Beau-Séjour 6, 1206 Genève.

Tél. (inchangé) : 022 346 33 00

Fax (inchangé) : 022 347 33 14

Ouvertures de cabinets

Dr Jean-Guillaume BAVAREL

Spécialiste en psychiatrie et psychothérapie

Groupe médical du Petit-Lancy

Avenue du Petit-Lancy 29, 1213 Petit-Lancy

Tél. 022 879 57 00

Fax 022 879 57 09

Dr Jan CHRISTENSON

Spécialiste en chirurgie cardiaque et vasculaire thoracique et en chirurgie

Rue de Chantepoulet 10, 1201 Genève

Tél. 022 741 03 00

Fax 022 741 04 02

Dr Thi Lan Chi NGUYEN

Spécialiste en psychiatrie et psychothérapie

Rue Micheli-du-Crest 4, 1205 Genève

Tél 022 328 06 29

Fax 022 328 06 30

Vérification de vos coordonnées

Nous préparons l'*Annuaire genevois de professionnels de la santé 2013* ainsi que la *Liste officielle des membres 2013* et nous vous prions de vérifier que vos coordonnées personnelles (nom, prénom, adresse, N° postal et localité ainsi que téléphone et fax professionnels) sont correctes. Prière de le faire en consultant notre site www.amge.ch: indiquez votre nom et prénom dans l'annuaire des médecins se trouvant en haut à gauche du site et lancez la recherche.

Sur votre fiche détaillée, sous *Rubrique(s) dans l'Annuaire genevois de professionnels de la santé 2013*, sont indiquées les rubriques dans lesquelles vous allez apparaître.

Toute modification est à communiquer par courriel à rs@amge.ch ou par courrier à l'AMG, rue Micheli-du-Crest 12, 1205 Genève.

Nous vous rappelons que vous ne pouvez figurer que dans les rubriques dont le titre, la formation approfondie ou l'attestation de formations complémentaires sont enregistrés dans le *Registre fédéral des professions médicales*: <http://www.medregom.admin.ch/FR>

La première insertion est gratuite, les insertions supplémentaires sont facturées 20 CHF chacune.

Si vous n'avez pas d'activités cliniques ou avez émis le désir de ne pas figurer dans l'*Annuaire de professionnels de la santé*, votre fiche détaillée n'indique pas cette rubrique. Sur demande, le secrétariat peut ajouter vos coordonnées dans cet annuaire.

Petites annonces

Pour avoir accès à toutes les petites annonces de l'AMG, cliquer sur «petites annonces» et «bourse de l'emploi» de notre site www.amge.ch

Recherche médecins de premier recours

Groupe médical d'urgences et de consultations, ouvert 7/7 – de 7 h 00 à 22 h 00 – recherche médecins internistes-généralistes pour collaboration. Taux d'occupation à convenir. Début d'activité dès le 15 novembre 2012.

Contact: par téléphone: 022 788 11 11
par courriel: kaplun@docinthe.city.ch

Groupe médical pluridisciplinaire recherche médecins généralistes et spécialistes FMH

Groupe médical en expansion. Situé à Champel, Malagnou et prochainement installé à Rive. Le groupe médical repose sur une base actuelle de pédiatres, généralistes et spécialistes, ainsi que de thérapeutes: ostéopathe et diététicien. Nous recherchons médecins généralistes et spécialistes FMH pour compléter notre équipe.

Contact: par téléphone: 022 788 11 11
par courriel: info@noshaq.ch

Centre médical cherche médecins spécialistes

Centre médical rive gauche cherche dès maintenant médecins généralistes ou spécialistes pour compléter son équipe. Taux d'activité et horaires à convenir. Locaux agréables et calmes.

Contact: par téléphone: 022 727 04 70 /63
par courriel: sandra.leal@bluewin.ch

Cabinet à partager

Quartier Eaux-Vives/Malagnou, à proximité du centre-ville, cabinet spacieux avec 2 salles de consultations et 1 assistante. Suite au départ d'un médecin, une salle se libère début novembre. Convierait à un interniste/généraliste, pédiatre ou autre spécialité.

Contact: par téléphone: 078 631 20 86

Médecins Urgences recrute médecins pour visites à domicile

La Société Coopérative Médecins Urgences souhaite recruter des nouveaux membres, disponibles et intéressés dans la pratique de la médecine à domicile, pour quelques gardes par mois et/ou rendez-vous rapides.

Chaque médecin est responsable de son travail et de sa facturation envers les patients. Une rétrocession à la coopérative est demandée et destinée uniquement à couvrir les frais de fonctionnement.

Les concœurs ou les confrères intéressés peuvent s'adresser à un des membres du Comité mentionné ci-dessous.

Contact: par téléphone:
Dr Paoletta: 022 734 41 47 – Dr Roth: 022 787 50 50 –
Dr Sakbani: 022 345 11 75 – Dr Toscani: 022 752 42 14 –
Dr Senouci: 022 796 81 76

Contact: par courriel: info@medecins-urgences.ch

Cabinet à partager

Médecin psychiatre-psychothérapeute FMH installée en privé aimerait partager son cabinet deux jours par semaine avec collègue psychiatre ou avec un psychologue.

Contact: par téléphone: 079 623 17 59
par courriel: valentinaoalpradas@gmail.com

Partage de cabinet

Médecin interniste installée depuis 12 ans dans le quartier de la Servette, je suis à la recherche d'un/une ou des collègues (temps partiel) qui seraient intéressés à s'installer dans un cabinet spacieux de 180m² en pleine activité. En effet, suite au prochain départ de ma collègue pédiatre, une surface d'env. 65m² se libère comprenant un grand bureau, une réception avec une entrée indépendante et une petite salle de soins. Une immense salle d'attente (41m²) est conjointe. Le cabinet est très bien situé (arrêt du tram en face du cabinet) et le loyer est modéré.

Contact: par téléphone: 079 243 34 42
par courriel: jelk.morales@infomaniak.ch

Petites annonces (suite)

Cabinet de pédiatrie à Vézenaz

Cabinet de pédiatrie à Vézenaz cherche un(e) pédiatre associé(e) à temps partiel en vue du départ à la retraite en 2013 (date à convenir) de l'une des deux partenaires.

Contacteur: par téléphone: 022 752 42 00 (heures de bureau)
par courriel: beyeler.fallet@deckpoint.ch

Remise cabinet psychiatrie

A remettre, pour cause départ, cabinet de psychiatrie, centre de Genève. Disponibilité souhaitée, si demande, pour traitements pharmacologiques en cours. Loyer modéré. Disponible dès février 2013.

Contacteur par courriel: drdanielsuter@bluemail.ch

Cabinet à reprendre cause déménagement

Equippé et meublé haut de gamme, fonctionnel de suite. Location exceptionnelle, chemin Beausoleil. Libre le 01.11.12.

Contacteur par téléphone: 078 734 63 28

Grande salle à sous-louer

Grande salle à sous-louer dans cabinet médical aux Eaux-Vives, pouvant convenir à une activité de psychomotricienne ou de psychologue de groupe. Disponible tout le mercredi ou les après-midi. Prix sous-location: 60 CHF par demi-journée.

Contacteur: par téléphone: 022 700 97 77 ou 022 347 10 21
par courriel: pascaline.legendre@hotmail.fr

Cabinet à sous-louer

A sous-louer au 1^{er} février 2013 grand cabinet de psychothérapie meublé (mardi au samedi). Facile d'accès, vue sur la plaine de Plainpailais, wifi. Loyer 1280 CHF (charges comprises).

Contacteur par téléphone: 076 390 08 52

A sous-louer cabinet médical

équipé de 3 chambres, proximité Cornavin, pour médecin, psychiatre, psychologue, logopédiste, etc. au prix de 450 CHF + charges (2 jours/semaine) ou 650 CHF + charges (3 jours/semaine)

Contacteur par téléphone: 077 410 00 81 (le soir)

A sous-louer 2 pièces (31 m²) dans centre médical

A sous-louer à Genève-Florissant dans centre médical, 2 pièces communicantes de 18m² et 13m², lumineuses et calmes avec armoires intégrées.

En commun: espace-secrétariat, salle d'attente, coin cuisine, toilettes et douches patients et privés. Disponible dès le 1^{er} novembre 2012 ou à convenir.

Contacteur par téléphone: 022 789 53 69 ou 079 598 01 78

A remettre
**Cabinet de gynécologie
très bien situé**

Centre ville de Genève pour courant 2013

Pour tout renseignement
Contacter Fiduciaire Gespover, Alain Gris 022 869 07 00

1006362

boss insurance
services

*Votre conseiller en assurances
indépendant depuis plus de 25 ans*

Une philosophie basée sur le conseil aux professions médicales:

- **Analyse et gestion** de portefeuille d'assurances
- **Contrats cadres** d'assurance de protection juridique et perte de gain
- **Ouverture/Remise et reprise** d'un cabinet médical
- **Planification** de retraite

Siège principal

Ch. des Aubépinés 21 – case postale 563 – 2520 La Neuveville
Tél 032 751 22 22 – fax 032 751 52 88
www.boss-insurance.ch – info@boss-insurance.ch

Représentation

Route des Avouillons 30 - 1196 Gland

1006285



Établissement public médical placé sous la responsabilité du Département des affaires régionales, de l'économie et de la santé (DARES), la Clinique de Joli-Mont accueille des patients en réhabilitation et en suite de soins de pathologies médicales ou chirurgicales. Son rôle essentiel est de rendre à ces patients leur autonomie afin de favoriser le retour à domicile dans des conditions appropriées. L'établissement accueille également la possibilité d'accueillir des patients en soins palliatifs, de même que des personnes âgées en unité d'accueil temporaire (UAT).

La Clinique de Joli-Mont dispose de 104 lits et accueille plus de 1900 patients chaque année. Elle offre une prise en charge médicale et une approche multi-disciplinaire ciblée, dans un environnement calme doté d'un magnifique parc, à 20 minutes du centre ville.

Les demandes d'admission peuvent lui être adressées par les hôpitaux publics et les cliniques privées, ou par les médecins installés pour les patients venant directement du domicile.

Clinique de Joli-Mont
45, avenue Tremblay
1211 GENÈVE 19
Tél. 022 717 03 11 – Fax 022 717 03 10

info@cliniquedejolimont.ch – www.cliniquedejolimont.ch

1005927

FONDATION DE PREVOYANCE DES MEDECINS

UN MEDECIN SUR CINQ EN SUISSE ROMANDE EN BÉNÉFICIE

ROUTE DES AVOUILLONS 30 • 1196 GLAND • TÉL. 022/365.66.67 • WWW.AROMED.CH

1006036

**20 ans d'expérience à votre service pour
l'installation de votre cabinet médical**

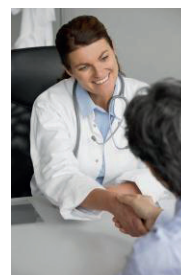

FISCA finance sa
Case postale 1153
CH – 1260 Nyon 1

FINMA N° 24136
ASSURANCES

Tél. 058 911 08 00
www.fiscafinance.ch
info@fiscafinance.ch

1006161

A vos agendas!

Vous pouvez trouver la liste complète des colloques et conférences sur notre site www.amge.ch rubrique «On nous prie d'annoncer».

Ateliers de supervision centrés sur la relation

Réunions mensuelles, groupant 6 à 8 médecins et une psychiatre systémicienne, pour discuter de façon interactive des problèmes relationnels (entre médecins et patients, entre médecins et d'autres professionnels, entre médecins et assureurs, etc.).

Quelle que soit la spécialité, notre pratique s'inscrit dans un système complexe de relations dans lequel il n'est pas toujours facile d'identifier ce qui pourrait être dysfonctionnel et entraîner parfois un sentiment d'inefficacité.

Un tel travail permet aussi d'améliorer le confort du travail quotidien en maîtrisant mieux la communication.

Renseignements et inscription: jcaillat@bluewin.ch ou par tél. & fax: 022 344 44 76



Psychanalyses et neurosciences Séminaire de lectures et discussions

Gratuit et ouvert à toute personne intéressée.

Contact: Dr Yves Rossel, 022 321 68 41, yves.rossel@laposte.net



De septembre à juin, un mardi sur deux, de 19 h 15 à 20 h 45

**Séminaire de formation à la relation soignant-soigné – Groupe Balint
par la méthode du psychodrame Balint**

Animateur: Dr Jean-Pierre Bachmann, psychiatre FMH, psychanalyste (Société suisse de psychanalyse) en collaboration avec le Dr Ysé Coulondre, psychiatre FMH, médecin associé à la Clinique de pédiatrie (psycho-oncologie).

Lieu: rue des Sources 15, 1205 Genève

Renseignements: Dr Jean-Pierre Bachmann, tél. 022 321 53 53, fax 022 321 53 30, courriel: jpbachmann@sunrise.ch

A vos agendas! (suite)

D'octobre 2012 à juin 2013

Programme de formation continue ouverte aux psychiatres et psychologues-psychothérapeutes installés en privé

Détail de la formation et bulletin d'inscription:

<http://www.amge.ch/site/wp-content/uploads/Programme-formation-OMP-2012-2013.pdf>

Organisé par l'Office médico-pédagogique, rue David-Dufour 1, 1205 Genève.

Lieu: Genève



Mercredi 31 octobre 2012, de 10 h 00 à 18 h 00

Quoi de neuf dans le cancer du sein ? UPDATE 2012

Programme et bulletin d'inscription:

<http://www.amge.ch/site/wp-content/uploads/Invitation-31-octobre-2012.pdf>

Crédits SSGO: 7 – Crédits SGMO: 4

Lieu: auditoire Marcel-Jenny, HUG, rue Gabrielle-Perret-Gentil 4, 1205 Genève



Jeudi 1^{er} novembre 2012, de 8 h 30 à 17 h 00

Journée d'initiation à la médecine manuelle

Conférencier: Dr Stéphane Genevay

Animateur: Dr Raymond Dardel et Dr Tatiana Sacroug Kazatchkova

Inscription: corinne.tillieux@biomed.ch – fax: 022 869 41 42

Lieu: salle de cours du Pavillon Louis XVI, rez-de-chaussée, hôpital Beau-Séjour, 1206 Genève



Jeudi 1^{er} novembre 2012, de 14 h 00 à 18 h 00

Symposium de radio-chirurgie Indications tumorales, vasculaires et fonctionnelles

Renseignements et inscription (obligatoire): radiochirurgiehug@gmail.com, tél. 022 372 71 23, fax 022 382 71 17

Lieu: auditoire Marcel-Jenny, HUG, rue Gabrielle-Perret-Gentil 4, 1205 Genève



Mercredi 7 novembre 2012, de 14 h 00 à 17 h 30

Nouvelles thérapies biologiques en psychiatrie: au-delà de la substitution neurochimique

Ce symposium s'adresse en priorité aux médecins généralistes, internistes et psychiatres.

Renseignements et inscription par fax au 022 305 50 44 ou par courriel: spg.fmc@hcuge.ch

Lieu: auditoire Marcel-Jenny, HUG, rue Gabrielle-Perret-Gentil 4, 1205 Genève



Vendredi 9 novembre 2012, de 8 h 30 à 16 h 00

Politique publique cantonale en faveur des personnes âgées en perte d'autonomie 1^{er} colloque annuel du réseau de soins

Inscription d'ici au 30 octobre 2012: carla.lousa@etat.ge.ch

Renseignements: Elisabeth Débenay, cheffe du réseau de soins, tél. 022 546 18 84, fax 022 546 50 66

Lieu: Centre des Congrès de Palexpo, Genève

A vos agendas! (suite)**Jeudi 15 novembre 2012, de 17 h 15 à 20 h 00****Séminaire de sensibilisation *Médecine psychosomatique et psychanalyse*:
La relation thérapeutique avec l'enfant psychosomatique**

Conférence d'Anne Brun, professeure de psychologie et psychopathologie clinique.
Nous aurons le plaisir d'accueillir à cette occasion une pédiatre pour nous présenter un patient.

3 crédits heures pour l'ASMPP, la SSMG et la SSP.

Lieu: salle de cours du Pavillon Louis XVI, rez-de-chaussée, hôpital Beau-Séjour, 1206 Genève.

**Samedi 24 novembre 2012, de 8 h 00 à 17 h 30****XXIII^e Journée de formation continue
Anesthésie - Réanimation**

Renseignements et inscriptions: Suzete.Galinho@hcuge.ch, Tel. 022 372 30 51, fax 022 372 75 11

7 crédits de formation accordés par la société suisse d'anesthésie-réanimation (SSAR) et l'AMG, demande de crédits auprès de la SSMI en attente.

Lieu: auditorium A250 / B400, Centre médical universitaire de Genève, rue Michel-Servet 1.

**Jeudi 29 novembre 2012, de 14 h 00 à 17 h 15****Sclérose latérale amyotrophique:
quelle prise en charge pour les patients?**

Pour tout renseignement, vous pouvez contacter:

Dr Nathalie Steiner : nathsteiner@hin.ch

Dr Dominique Hegelbach : dr.hegelbach@me.com

Dr Monica Escher : monica.escher@hcuge.ch

Crédits: Société médicale de Genève: 2, SSMI : 2,5. Formation reconnue par physioswiss: 2

Lieu: salle de cours du Pavillon Louis-XVI, rez-de-chaussée, hôpital Beau-Séjour, 1206 Genève.

**Jeudi 29 et vendredi 30 novembre 2012, de 8 h 45 à 16 h 45****Actes de violence chez le jeune:
vers une compréhension intégrée et une action coordonnée**

Le 29 novembre 2012: conférences par Peter Fonagy (University College, Londres) et Richard Tremblay (Université de Montréal)

Le 30 novembre: Réflexion avec des professionnels en prise directe avec des adolescents violents et/ou délinquants

Renseignements: secrétariat de l'Office médicopédagogique, Véronique Bonvin (022 388 67 41); veronique.bonvin@etat.ge.ch

Lieu: salle Frank-Martin, Collège Calvin, rue de la Vallée 3 - 1204 Genève

La lettre de l'AMG

Journal d'information de
l'Association des Médecins
du canton de Genève

ISSN 1022-8039

Paraît 10 fois par an

**Responsable de la
publication**

Paul-Olivier Vallotton

Contact pour publication

Roger Steiger
Tél. 022 708 00 22
roger.steiger@amge.ch

Conception-réalisation

Christine Faucogney

Publicité

Médecine & Hygiène
Tél. 022 702 93 41
pub@medhyg.ch

Impression

Médecine & Hygiène

Distribué à 2500 exemplaires

AMG

Rue Micheli-du-Crest 12
1205 Genève
Tél. : 022 320 84 20
Fax : 022 781 35 71
www.amge.ch

Les articles publiés dans *La lettre de l'AMG* n'engagent que leurs auteurs et n'expriment pas la position officielle de l'AMG.

**Prochaine parution :
22 novembre 2012****Délai rédactionnel :
5 novembre 2012**